

CALENDRIER

VOIRIE

2024

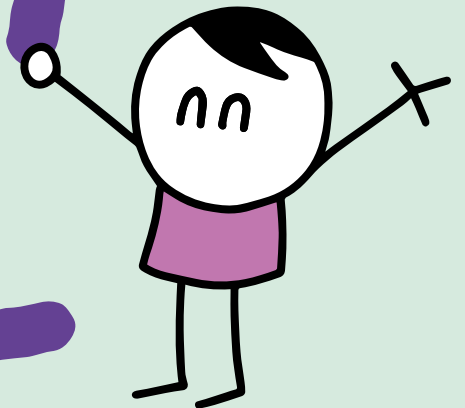

## **CHÈRES LANCÉENNES, CHERS LANCÉENS,**

La Ville de Lancy travaille activement, depuis plus d'une décennie, à la mise en œuvre de sa politique de gestion des déchets qui s'articule autour de trois axes :

- l'augmentation du taux de tri des déchets et le recyclage,
- la réduction de la circulation des véhicules de ramassage,
- la sensibilisation des Lancéennes et Lancéens, tous âges confondus, à la thématique des déchets.

Il est à reconnaître et à valoriser que notre administration, avec le concours actif des habitantes et des habitants, a atteint d'excellents résultats sur la qualité du tri au cours des dernières années. Bien que les enjeux sociétaux soient considérables, nous pouvons agir, à notre échelle – collectivement et individuellement – en modifiant nos habitudes en faveur de l'environnement.

Dans cette optique, outre l'abandon progressif de la collecte des déchets en « porte-à-porte », la Ville de Lancy souhaite engager des actions de sensibilisation afin que chacune et chacun puisse participer au changement, que ce soit en limitant ses déchets, en offrant une seconde vie à ses meubles et objets ou en veillant à sa consommation. Au fil des mois, ce calendrier vous proposera bon nombre de conseils et informations pratiques.

Je tiens à vous remercier pour votre implication, tout en précisant que votre administration est à disposition pour vous guider sur le chemin de la réduction des déchets, et ce, dans une logique des « petits pas ». Je suis convaincu que les actions mineures quotidiennes, lorsqu'elles sont mises bout à bout, peuvent générer des progrès majeurs.

Bonne année 2024 et bonne lecture.

### **DAMIEN BONFANTI**

Conseiller administratif chargé de l'environnement  
et du développement durable



### **IMPRESSUM**

**Ville de Lancy**  
Service de l'environnement  
Chemin Gérard-de-Ternier 12 | 1213 Petit-Lancy  
Tél. 022 879 54 31 | [dechets@lancy.ch](mailto:dechets@lancy.ch)

**Conception** Coopérative Vocables  
**Illustrations** PanpanCucul  
**Imprimerie** Atar Roto Presse SA

Calendrier à télécharger sur [www.lancy.ch](http://www.lancy.ch) et disponible en version PDF accessible pour les personnes présentant une déficience visuelle.

**Nos remerciements à nos partenaires voirie, le Groupe Serbeco, Prop SA et Transvoirie SA.**

**WWW.LANCY.CH**



**Ville de Lancy**  
République et canton de Genève

# UNE POLITIQUE DURABLE

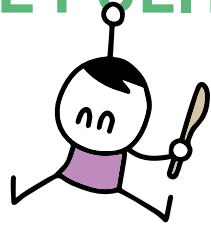

La Ville de Lancy poursuit une politique de gestion des déchets visant à limiter la production de déchets par habitant-e tout en augmentant encore le tri et la valorisation des déchets. Ce second axe de travail, portant sur l'augmentation du tri, vise à supprimer progressivement la collecte des ordures ménagères effectuée en « porte-à-porte » avec les camions voirie, au profit des éco-points enterrés répartis sur l'ensemble du territoire communal.

Nous rappelons que cet axe de travail vise aussi à réduire drastiquement les flux routiers, à limiter la dégradation de la qualité de l'air en milieu urbain, à sécuriser les collectes; tout en améliorant significativement le taux de recyclage communal. Il permet également à l'ensemble de la population, enfants compris, d'accéder à l'acte de tri, de manière responsable et durable. Précisons que la majorité des éco-points enterrés ont été installés sur les chemins de vie du quotidien (à proximité des écoles, des arrêts de tram, des commerces, etc.).

## LE SAVIEZ-VOUS ?

### À CE JOUR, 68 ÉCO-POINTS SONT RÉPARTIS

### SUR L'ENSEMBLE DE LA COMMUNE.

Comme relevé précédemment, la gestion des déchets via les éco-points, permet d'améliorer le taux de recyclage, de diminuer les émissions de CO<sub>2</sub> générées par les camions voirie et d'améliorer la sécurité des collectes pour les riveraines et riverains ainsi que pour le personnel technique. Ce mode de collecte des déchets représente environ quatre à cinq fois moins de kilomètres parcourus pour la même opération, par rapport au mode « porte-à-porte », réduisant d'autant l'empreinte carbone. À noter que la Ville de Lancy travaille avec des prestataires qui exercent majoritairement avec des véhicules utilisant des ressources n'émettant pas de particules fines (véhicules électriques, par exemple).

\*Hormis la collecte des déchets de jardin, des encombrants et des déchets d'entreprises.

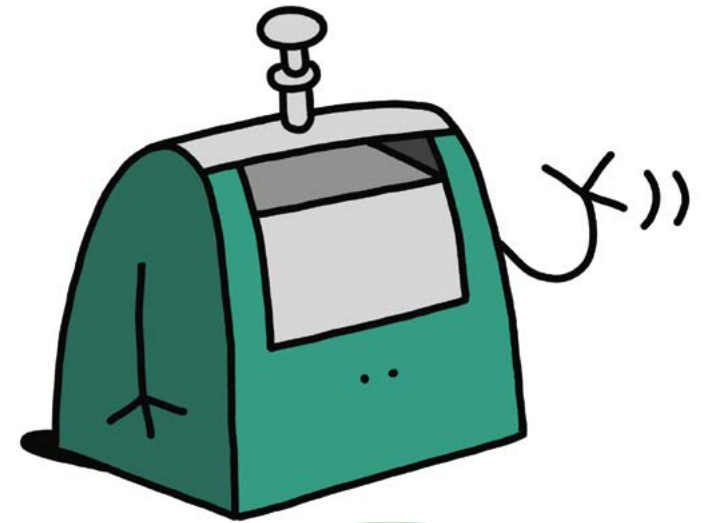

## « ALLÔ, TRIPORTEUR ! »

Dans le cadre de sa politique de gestion des déchets, la Ville de Lancy propose une prestation de proximité nommée « Allô, Triporteur ! ». Ce service entièrement gratuit permet de soutenir les personnes âgées, isolées, malades ou en situation de handicap (temporaire ou définitive) dans l'évacuation de leurs déchets. Des « ambadrices ou ambassadeurs voirie », recruté-es et accompagné-es par la structure lancéenne d'insertion professionnelle Contact Emploi Jeunes, sillonnent la commune au moyen de triporteurs électriques afin de collecter les déchets ménagers des souscripteurs, sur le pas de leur porte, pour les déposer ensuite dans les éco-points du quartier. Nous profitons de l'occasion qui nous est donnée pour saluer la qualité de leur travail. Cela, toujours avec le sourire et par tous les temps; offrant une solution de proximité et pragmatique aux personnes qui rencontrent des difficultés dans l'exécution de cette tâche.

SCANNEZ POUR  
EN SAVOIR PLUS



# VILLE DE LANCY

RHÔNE

## POINTS DE COLLECTE DU PETIT-LANCY

- |                          |                           |
|--------------------------|---------------------------|
| 1 Fief-de-Chapitre 7-9   | 18 Vieux-chemin-d'Onex 12 |
| 2 Fief-de-Chapitre 16-20 | 19 Vieux-chemin-d'Onex 20 |
| 3 Cimetière 12           | 20 Vignes                 |
| 4 Tattes-Brûlées         | 21 Troènes 7              |
| 5 Daniel-Ihly            | 22 Grand-Lancy 64         |
| 6 Florimont              | 23 Pierre-Longue          |
| 7 Louis-Bertrand 25      | 24 Terrasses de Lancy     |
| 8 Émile-Dupont           | 25 Clochetons             |
| 9 Troènes                | 26 Colline                |
| 10 Avenue du Petit-Lancy | 27 Saint-Georges          |
| 11 Bois-de-la-Chapelle   | 28 Morgines 35            |
| 12 Caroline-Bossons      | 29 Rampe du Pont-Rouge    |
| 13 Ormeaux               | 29 Tour Saint-Marc        |
| 14 Vendée                | 63 Gilly                  |
| 15 Gué                   | 64 Clair-Matin            |
| 16 Olliquettes           | 67 Chemin du Repos        |
| 17 Mouilles              | 68 Chemin du Clos-du-Midi |

## POINTS DE COLLECTE DU GRAND-LANCY

- |                           |                           |
|---------------------------|---------------------------|
| 30 Mallet                 | 47 Verjus Stade           |
| 31 Adret                  | 48 Fraisières             |
| 32 Eugène-Lance 80        | 49 Émile-Paquin           |
| 33 Eugène-Lance 70        | 50 Palettes               |
| 34 Pontets 1-3            | 51 Communes-Réunies 60    |
| 35 Pontets 15             | 52 Étoile                 |
| 36 Pontets 25-31          | 53 Communes-Réunies 86-90 |
| 37 Bachet                 | 54 Compostelle 9          |
| 38 Marignac (Stade)       | 55 Compostelle 23         |
| 39 Marignac (Ferme)       | 56 Le-Sapay               |
| 40 Courtillots            | 57 Commanderie            |
| 41 Paul-Maerky            | 58 Rambossons             |
| 42 En-Sauvy (École)       | 59 Semailles 50           |
| 43 Communes-Réunies 18-20 | 60 Adret Amont            |
| 44 Semailles 5            | 61 Adret Aval             |
| 45 Verjus                 | 65 Trèfle d'Or            |
| 46 Verjus 46              | 66 Cité de Pesay          |

### LES DÉCHETS À TRIER DANS LES ÉCO-POINTS



Heures d'utilisation: 8h-20h  
 Veuillez strictement respecter cet horaire. Aucun dépôt autorisé en dehors des bennes et containers.

FAITES LE BON GESTE!



Vous ne pouvez pas vous rendre à l'éco-point? On vient chercher vos déchets quotidiens!

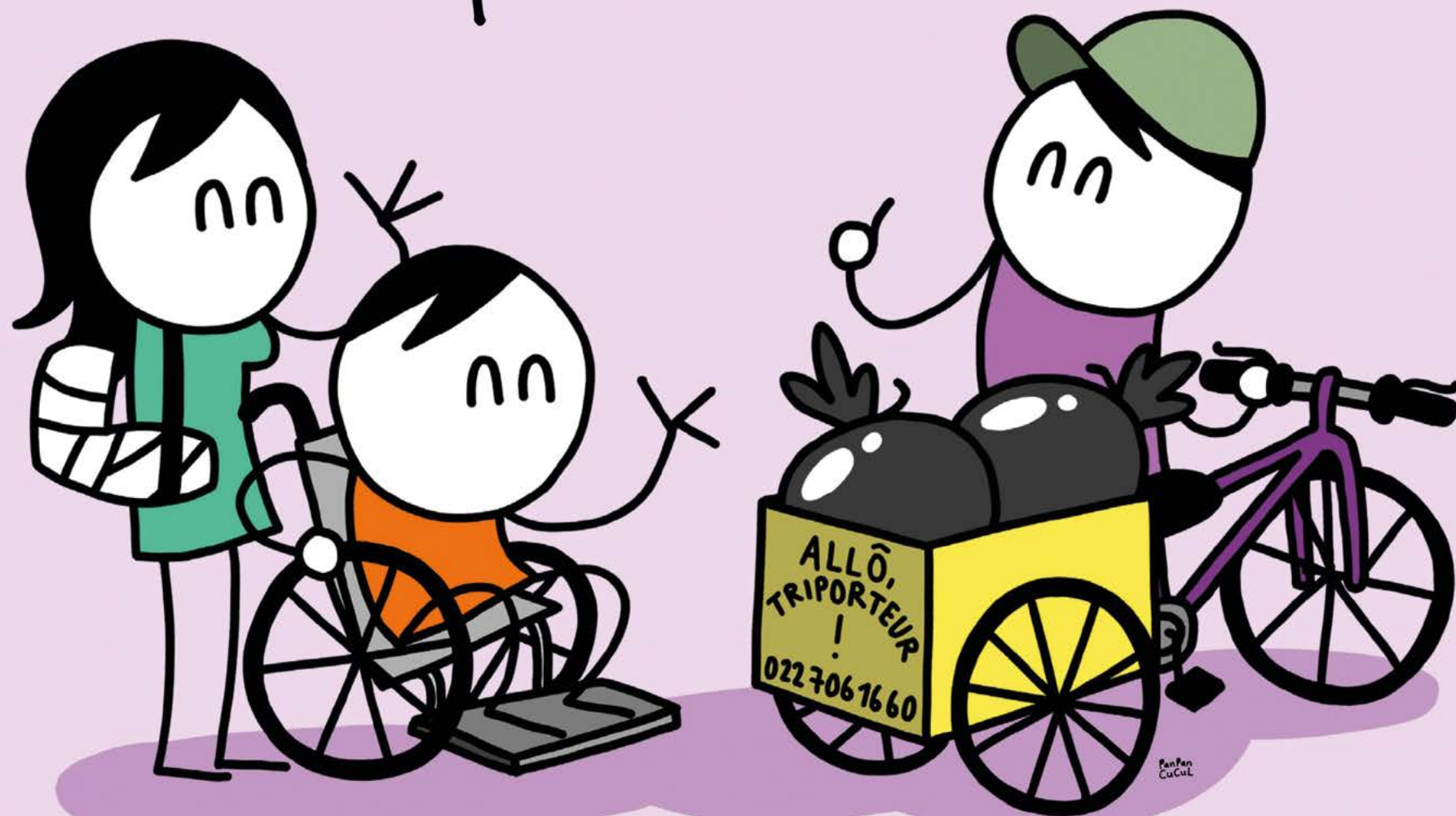

# DÉCHETS COLLECTÉS PAR LA VILLE DE LANCY ET SES PARTENAIRES VOIRIE



## **BOUTEILLES EN PET POUR BOISSONS DANS TOUS LES ÉCO-POINTS**

Les bouteilles d'huile, de vinaigre, de shampoing, de lait ou tout emballage en plastique doivent être jetés dans la poubelle ordinaire.

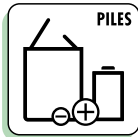

## **TOUTES CATÉGORIES DE PILES JETABLES DANS TOUS LES ÉCO-POINTS**

Les batteries et accumulateurs au plomb pour véhicules à deux ou quatre roues doivent être déposés à l'Espace de récupération cantonal de la Praille (Esrec).



## **BOÎTES DE CONSERVE, CAPSULES DE BOUTEILLES, BARQUETTES ALIMENTAIRES, FEUILLES D'ALUMINIUM, TUBES DE SAUCES DIVERSES, ETC. DANS LA PLUPART DES ÉCO-POINTS**

Les emballages de type Tetrapack, avec une fine couche d'aluminium à l'intérieur, doivent être jetés dans la poubelle ordinaire.



## **CAPSULES EN ALUMINIUM DANS TOUS LES ÉCO-POINTS**

Les capsules en plastique doivent être jetées dans la poubelle ordinaire.



## **TOUS TYPES DE VÊTEMENTS PROPRES ET EN BON ÉTAT, CHAUSSURES, LINGE DE MAISON DANS LA PLUPART DES ÉCO-POINTS**

Les textiles sales ou humides ne sont pas admis.

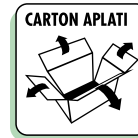

## **TOUS TYPES DE PAPIER ET CARTONS DANS TOUS LES ÉCO-POINTS**

Les mouchoirs, serviettes en papier et cartons souillés, les feuilles autocollantes et emballages de briques de lait ou autres boissons doivent être jetés dans la poubelle ordinaire.



## **ÉPLUCHURES, COQUILLES D'ŒUFS, RESTES DE REPAS, MARC DE CAFÉ, SACHETS DE THÉ, FLEURS FANÉES, PLANTES D'APPARTEMENT DÉPOTÉES, FEUILLES MORTES, GAZON NATUREL, MAUVAISES HERBES, BRANCHES FAGOTÉES (DIAMÈTRE DE 12 MM ET LONGUEUR DE 1,20 M MAXIMUM), ETC. DANS TOUS LES ÉCO-POINTS**

Les litières pour animaux, les couches-culottes, les sacs d'aspirateur, les mégots de cigarettes doivent être jetés dans la poubelle ordinaire. Les sacs en plastique verts ou noirs (issus de produits pétroliers) sont strictement interdits.



## **BOUTEILLES, FLACONS, BOCAUX DANS LA PLUPART DES ÉCO-POINTS**

Les bouchons et couvercles doivent être retirés et il n'est pas nécessaire de décoller les étiquettes. Les miroirs, vitres, objets en porcelaine, faïence, céramique, etc. doivent être déposés à l'Espace de récupération cantonal de la Praille (Esrec).



## **ORDURES MÉNAGÈRES DANS TOUS LES ÉCO-POINTS**

Les ordures ménagères contiennent tous les déchets non valorisables.

# OÙ DÉPOSER VOS AUTRES DÉCHETS

## PRODUITS CHIMIQUES ET TOXIQUES



### AÉROSOLS, INSECTICIDES

- Commerces spécialisés
- Espace de récupération cantonal de la Praille (Esrec)



### TOXIQUES DANGEREUX

En présence d'amiante ou en cas de doute, contacter l'Office cantonal de l'environnement (OCEV), T. 22 388 80 00



### PRODUITS CHIMIQUES

(COLLES, DILUANTS, SOLVANTS/DISSOLVANTS, ETC.)

Peintures et vernis, produits phytosanitaires et engrais

- Commerces spécialisés
- Espace de récupération cantonal de la Praille (Esrec)

## MATÉRIEL ÉLECTRIQUE

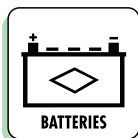

### ACCUMULATEURS, BATTERIES, PRISES ÉLECTRIQUES

- Commerces spécialisés
- Espace de récupération cantonal de la Praille (Esrec)

## MATÉRIEL D'ÉCLAIRAGE



### AMPOULES ÉCONOMIQUES, LONGUE DURÉE, FLUOCOMPACTES AMPOULES LED, TUBES NÉONS OU FLUORESCENTS

- Commerces spécialisés
- Espace de récupération cantonal de la Praille (Esrec)

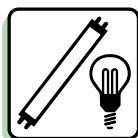

### AMPOULES HALOGÈNES, INCANDESCENTES, À FILAMENT

Poubelle ordinaire

## MATÉRIEL INFORMATIQUE ET BUREAUTIQUE



### MATÉRIEL INFORMATIQUE/ÉLECTRONIQUE DE BUREAU

- Commerces spécialisés
- Espace de récupération cantonal de la Praille (Esrec)

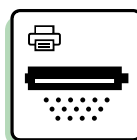

### CARTOUCHES D'ENCRE, TONER D'IMPRIMANTE

Rapporter aux établissements publics pour l'intégration (EPI)

[www.epi.ge.ch](http://www.epi.ge.ch)

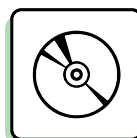

### CD, CD-ROM, DVD

- Commerces spécialisés
- Espace de récupération cantonal de la Praille (Esrec)

## MATÉRIAUX DIVERS



### DÉCHETS DE CHANTIER, GRAVATS, BRIQUES

- Espace de récupération cantonal de la Praille (Esrec)

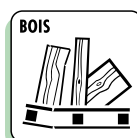

### DÉCHETS DOMESTIQUES EN BOIS (MEUBLES)

- Levée des encombrants
- Espace de récupération cantonal de la Praille (Esrec)



### PNEUS

- Commerces spécialisés
- Espace de récupération cantonal de la Praille (Esrec)



### VITRES, CÉRAMIQUE, FAÏENCE, PORCELAINES, POTERIE

- Levée des encombrants
- Espace de récupération cantonal de la Praille (Esrec)
- Poubelle ordinaire pour les petites pièces isolées

## CONTENANTS



**BOUTEILLES EN PLASTIQUE ET BRIQUES DE LAIT**  
Poubelle ordinaire



**GOBELETS EN PLASTIQUE OU CARTON**  
Poubelle ordinaire

## SUBSTANCES ORGANIQUES



**FILTRES À CAFÉ EN PAPIER AVEC MARC DE CAFÉ,  
THÉ OU SACHETS DE THÉ**  
**P'TITE POUBELLE VERTE**

## HUILES



**HUILES MINÉRALES**

- Commerces spécialisés
- Espace de récupération cantonal de la Praille (Esrec)



**HUILES VÉGÉTALES**  
À jeter dans la poubelle ordinaire au moyen d'une bouteille en plastique (maximum 1l. par sac)

## DÉCHETS SOUILLÉS

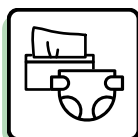

**COUCHES-CULOTTES, MOUCHOIRS EN PAPIER,  
PAPIER MÉNAGE, LINGETTES HUMIDES**  
Poubelle ordinaire



**LITIÈRE POUR ANIMAUX (MÊME NATURELLE)**  
Poubelle ordinaire

## PRODUITS PHARMACEUTIQUES ET MÉDICAUX

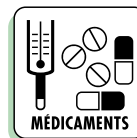

**MÉDICAMENTS PÉRIMÉS OU INUTILISÉS,  
THERMOMÈTRES AU MERCURE OU GALLIUM**  
À rapporter dans une pharmacie

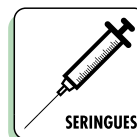

**SERINGUES**  
À rapporter dans une pharmacie  
Pour les seringues liées au traitement du diabète, contacter l'association Diabète Genève. [www.diabete-geneve.ch](http://www.diabete-geneve.ch)

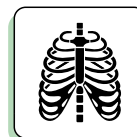

**RADIOGRAPHIES MÉDICALES**  
Une benne spécifique est à disposition à la réception du Bâtiment administratif de la Mairie: route du Grand-Lancy 39A

## DÉCHETS CARNÉS



**ANIMAUX MORTS**  
Contacter le Centre intercommunal des déchets carnés (Cidec) afin de protéger la population des risques liés aux maladies animales, T. 022 342 50 43

## AUTRES



**LIVRES**  
À déposer dans les boîtes à livres communales, à découvrir sur [www.lancy.ch/prestations/boites-livres](http://www.lancy.ch/prestations/boites-livres)

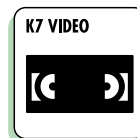

**CASSETTES VIDÉO OU AUDIO**  
Poubelle ordinaire



# LES DÉCHETS ENCOMBRANTS

En 2022, à Lancy, près de 900 tonnes d'encombrants ont été jetés. Soit environ 525 tonnes de bois, 76 tonnes de ferraille, 260 tonnes de matériaux non valorisables et 39 tonnes d'appareils électroménagers, de matériel informatique et d'objets divers et variés. Ces chiffres doivent nous faire réagir. Aujourd'hui, la surconsommation pose de réels problèmes en termes de gestion des déchets. En effet, nous constatons lors des collectes que de nombreux encombrants sont encore en bon état d'utilisation et n'ont donc pas leur place à la déchetterie.

À présent, nous devons toutes et tous tenter d'adopter de nouvelles habitudes de consommation, plus responsables et durables. Avant de jeter un objet, il est important de se demander si ce dernier est réellement en fin de vie, s'il peut être réparé ou servir à une autre personne. Afin d'accompagner les habitantes et habitants dans ces réflexions et démarches, la Ville de Lancy promeut différentes initiatives locales telles que ge-repare, ge-reutilise, La Manivelle ou encore les boîtes à livres (*lire page 11*).

## BON À SAVOIR

- Les « déchets encombrants et ferrailles » comprennent les objets volumineux tels que les lits, matelas, meubles, tapis, mobilier de jardin, matériel de sport, appareils électroménagers, frigos, lave-vaisselle, ordinateurs, télévisions, etc.
- Les encombrants doivent être déposés la veille de la levée, au plus tard à 21h, à l'emplacement prévu à cet effet.
- Les dépôts sauvages, en dehors des jours de collecte, posent de considérables problèmes sanitaires et entravent la circulation piétonne. Ils sont, en outre, passibles d'une amende.

## PENSEZ AUX ŒUVRES CARITATIVES

Les textiles\*, habits, objets, meubles, appareils électriques et électroniques encore en état de fonctionner peuvent être donnés à différentes œuvres caritatives. Certaines d'entre elles proposent des solutions de ramassage à domicile :

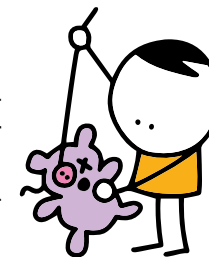

- Armée du Salut: [brocki.ch/geneve](http://brocki.ch/geneve)
- Caritas Genève: [caritasge.ch](http://caritasge.ch)
- Centre social protestant: [csp.ch](http://csp.ch)
- Communauté d'Emmaüs: [emmaus-ge.ch](http://emmaus-ge.ch)
- Croix-Rouge genevoise: [croix-rouge-ge.ch](http://croix-rouge-ge.ch)

\* Malheureusement, on retrouve encore 4 à 5% de textiles dans nos ordures ménagères, soit près de 255 tonnes/an qui pourraient être recyclés.



## RAPPEL PAR SMS DE LA LEVÉE DES ENCOMBRANTS

Chaque mois, recevez un SMS de rappel la veille de la levée des encombrants dans votre quartier.

Ainsi, vous n'oublierez plus de vous débarrasser de vos objets volumineux en fin de vie.

Scannez le QR code pour recevoir votre SMS mensuel.



# CONSOMMATION RESPONSABLE : LES BONNES ADRESSES ET LES BONS PLANS

## ALIMENTATION EN VRAC

### LES MARCHÉS DE LANCY

- Place de Pont-Rouge, mercredi de 16h à 20h
- Place des Ormeaux, lundi et jeudi de 6h à 14h
- Place du 1<sup>er</sup> Août, mercredi et vendredi de 6h à 14h

### ÉPICERIE LE LOCAL

Place Haute du Bachet-de-Pesay

## LIVRES, VÊTEMENTS ET OBJETS DE SECONDE MAIN OU À EMPRUNTER

- Bibliothèque municipale de Lancy, route du Pont-Butin 70, 1213 Petit-Lancy
- Les cabines et boîtes à livres: [www.lancy.ch/prestations/boites-livres](http://www.lancy.ch/prestations/boites-livres)
- La Recyclerie (Caritas), avenue du Petit-Lancy 3, 1213 Petit-Lancy
- Geneva Cargo Bike, place de Pont-Rouge 4, 1212 Grand-Lancy
- Styl'en Tête (brocante), route du Grand-Lancy 70, 1212 Grand-Lancy
- Bourse aux vêtements de Lancy, avenue du Curé-Baud 40, 1212 Grand-Lancy

## SCANNEZ POUR EN SAVOIR PLUS SUR LA CONSOMMATION RESPONSABLE

ou rendez-vous sur notre site  
[www.lancy.ch/actualites/consommation-responsable](http://www.lancy.ch/actualites/consommation-responsable)

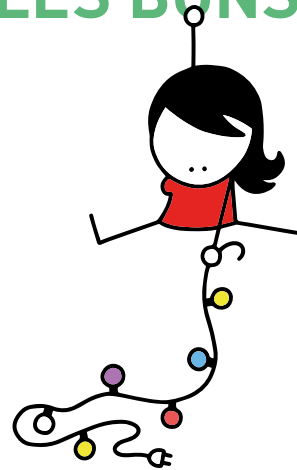

## APPEL À IDÉES

La Ville de Lancy souhaite intégrer la population à une réflexion autour des vide-greniers et de l'échange d'objets. Si ce sujet vous intéresse, nous vous invitons à écrire à [dechets@lancy.ch](mailto:dechets@lancy.ch) afin de partager vos idées et vos avis.

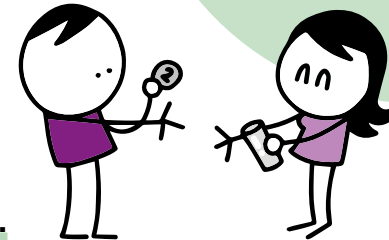

## MAIS AUSSI...

- La Manivelle, pour emprunter plutôt qu'acheter (abonnement annuel gratuit pour les habitant-es de Lancy): [www.lancy.ch/manivelle](http://www.lancy.ch/manivelle)
- ge-repare.ch, le répertoire de la réparation à Genève, pour réparer plutôt que jeter: [ge-repare.ch](http://ge-repare.ch)
- ge-reutilise.ch, le répertoire de la seconde main et de la réparation d'objets à Genève, pour réutiliser plutôt qu'acheter du neuf: [www.ge-reutilise.ch](http://www.ge-reutilise.ch)
- Zero Waste Switzerland, pour trouver de bons conseils et astuces afin de réduire ses déchets et de lutter contre le gaspillage: [zerowasteswitzerland.ch](http://zerowasteswitzerland.ch)
- Le calendrier des prochains Repair Cafés FRC: [www.frc.ch/agenda-frc](http://www.frc.ch/agenda-frc)

# LES DÉCHETS ORGANIQUES

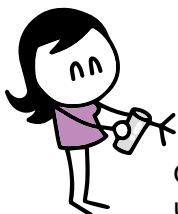

Outre le fait que les déchets organiques représentent toujours une part très importante du contenu de notre poubelle ménagère (27%), il est important d'avoir en tête que le déchet organique est le seul déchet que la nature pourrait recycler de manière autonome. Par contre, s'il est mal trié et jeté dans la poubelle ménagère, ce dernier produit du CO<sub>2</sub> (transport), dépense de l'énergie pour être brûlé (incinération) et créer du mâchefer.



## QUE DEVIENNENT LES DÉCHETS ORGANIQUES UNE FOIS TRIÉS ?

Ils sont collectés, acheminés vers la filière de traitement où ils sont ensuite séparés, triés et broyés.

Au moyen d'un processus de fermentation, les déchets organiques dits humides (gazon, épluchures, restes de repas) produisent du biogaz qui sera ensuite transformé en électricité et chaleur. Les déchets organiques dits secs (branchages) sont criblés en compost dédié à l'agriculture genevoise.

## ALORS COMMENT BIEN TRIER SES DÉCHETS ORGANIQUES ?

### JE M'ÉQUIPE GRATUITEMENT

d'une **P'tite poubelle verte** et de sacs compostables (*voir page 13*)

### JE TRIE CORRECTEMENT MES DÉCHETS

et je jette dans ma **P'tite poubelle verte** les déchets suivants: les épluchures, les restes de repas, le pain sec, les os, les coquillages, le marc de café ainsi que les plantes d'appartement, les fleurs fanées, etc.

**Attention:** les déchets tels que les litières pour animaux, les couches-culottes, les balayures doivent être jetés avec les déchets ménagers.

### JE DÉPOSE MES DÉCHETS ORGANIQUES DANS LA BENNE PRÉVUE À CET EFFET

Les sacs compostables de la **P'tite poubelle verte** sont à jeter dans les bennes des déchets organiques installées sur tous les éco-points communaux. Les déchets de jardin tels que les résidus de récolte, les feuilles mortes, le gazon et les branches sont aussi des déchets compostables qui doivent être déposés dans les bennes de déchets organiques ou, pour les habitations qui en possèdent, dans les containers verts dédiés à cet effet.

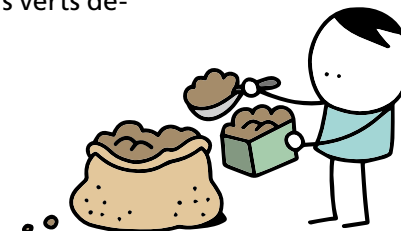

# QUIZ SUR LES DÉCHETS ORGANIQUES

## 1. Quel est l'intrus ?

- Feuilles mortes
- Litière naturelle pour animaux
- Marc de café
- Épluchures d'orange

## 2. En quoi peuvent se transformer les déchets organiques s'ils sont triés correctement ?

---

## 3. Quel pourcentage de déchets organiques retrouve-t-on encore dans la poubelle lancéenne ?

---

## 4. Vrai ou faux ?

Les sacs compostables de la P'tite poubelle verte peuvent être jetés dans la benne des déchets organiques ?

- Vrai
- Faux

## 5. Dans quelle benne doivent être jetés les déchets de jardin ?

- Ordures ménagères
- Déchets organiques
- Aucune des deux réponses

## ASTUCE



Afin de limiter les odeurs ou coulures émanant des déchets de la P'tite poubelle verte, vous pouvez conserver le sac compostable dans votre frigo ou congélateur. **Résultat garanti !**

La Ville de Lancy distribue gratuitement à la population la P'tite poubelle verte et les sacs compostables pour faciliter le tri de vos déchets organiques !



## OÙ SE LES PROCURER ?

Réception du Bâtiment administratif de la Mairie  
route du Grand-Lancy 39A

Poste de police municipale  
du Petit-Lancy  
avenue du Cimetière 2A

- Réponses :
1. La litière naturelle pour animaux. Même naturelle, la litière doit être jetée dans les ordures ménagères.
  2. Électricité et compost.
  3. 27%.
  4. Vrai. Seuls les sacs compostables de la P'tite poubelle verte peuvent être jetés dans la benne des déchets organiques. Les sacs en plastique vert ou noirs sont strictement interdits.
  5. La benne des déchets organiques.

**RÉDUIRE**

**RECYCLER**

**RÉUTILISER**

**RÉPARER**

**RENONCER**



# LA RÈGLE D'OR DES «5R»

## LES 5R, C'EST QUOI ?

- Réduire notre consommation à nos besoins réels
- Recycler tout ce qui peut l'être
- Réutiliser ce que l'on consomme
- Réparer pour prolonger la durée de vie des objets
- Renoncer à ce dont on peut se passer

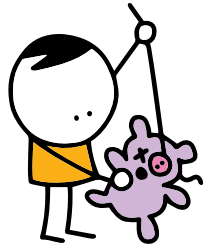

C'est de manière ludique que nous voulons vous présenter la règle d'or des 5R en vous proposant au fil des mois des astuces, conseils, recettes et défis.

Aujourd'hui, nous sommes bien conscient-es de l'état préoccupant de notre planète. Chaque geste compte et le tri des déchets ainsi que le recyclage sont des leviers majeurs pour la préservation des ressources naturelles.

Voilà maintenant plusieurs années que le calendrier voirie est un outil précieux de sensibilisation à la gestion des déchets pour la Ville de Lancy. Dans les dernières éditions, une multitude de sujets ont été abordés tels que la mise en œuvre de la politique communale, les déchets valorisables, les déchets ménagers, la seconde vie des déchets ou encore les infrastructures de tri.

En 2024, nous souhaitons vous proposer des actions très concrètes, facilement applicables au quotidien par toutes et tous, jeunes et moins jeunes.



## À VOUS DE JOUER !

Tout au long de l'année, votre calendrier vous proposera de relever différents défis afin d'intégrer les 5R de manière concrète et ludique dans votre quotidien. Se rendre dans un magasin ou au marché avec ses propres contenants, transformer d'anciens t-shirts en objets utiles ou encore organiser des fêtes de fin d'année éco-responsables... les pages suivantes vous encourageront à modifier vos habitudes en douceur et avec le sourire.

Durant les douze prochains mois, n'hésitez pas à partager vos expériences « 5R » en envoyant des messages, photos ou vidéos à l'adresse: [dechets@lancy.ch](mailto:dechets@lancy.ch).

Nos remerciements à l'association Zero Waste Switzerland pour son accompagnement dans la réalisation de ce calendrier.

## ZERO WASTE SWITZERLAND

Zero Waste Switzerland est une association à but non lucratif qui aide les citoyen-nes, les commerçant-es, les fabricant-es et les autorités locales à diminuer leur quantité de déchets et donc leur empreinte environnementale.

Elle travaille à inspirer un changement de comportement de la population vers un mode de vie durable par la lutte contre le gaspillage et la réduction des déchets à la source. Cela, dans le but de préserver les ressources naturelles, de lutter contre le réchauffement climatique et de soutenir une économie circulaire et locale. L'association offre des conférences, ateliers, guides pratiques et programmes de coaching pour montrer des gestes simples qu'on peut adopter au quotidien, par exemple se procurer des produits sans emballage, privilégier les produits locaux, de saison et bio, réduire sa consommation de viande/ produits laitiers, etc.

Chaque geste compte ! En choisissant une habitude par semaine, par quinzaine ou par mois, chacun de nous peut réduire ses déchets à son rythme de 30%, 50% et même plus.

Plus d'infos et d'événements gratuits :  
[zerowasteswitzerland.ch/fr/calendrier/](https://zerowasteswitzerland.ch/fr/calendrier/)



**notre consommation à nos besoins réels !**

**LUNDI**      **MARDI**      **MERCREDI**      **JEUDI**       **VENDREDI**      **SAMEDI**      **DIMANCHE**

**1**      **2**      **3**      **4**      **5**      **6**      **7**

NOUVEL AN  
VACANCES SCOLAIRES

**8**      **9**      **10**      **11**      **12**      **13**      **14**

**15**      **16**      **17**      **18**      **19**      **20**      **21**

**22**      **23**      **24**      **25**      **26**      **27**      **28**

**29**      **30**      **31**

DÉCEMBRE 2023							FÉVRIER 2024						
			1	2	3					1	2	3	4
4	5	6	7	8	9	10	5	6	7	8	9	10	11
11	12	13	14	15	16	17	12	13	14	15	16	17	18
18	19	20	21	22	23	24	19	20	21	22	23	24	25
25	26	27	28	29	30	31	26	27	28	29			

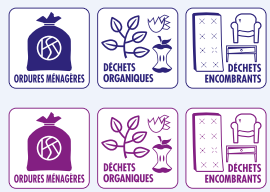

**PETIT-LANCY**  
ORDURES MÉNAGÈRES, DÉCHETS ORGANIQUES, ENCOMBRANTS\*

**GRAND-LANCY**  
ORDURES MÉNAGÈRES, DÉCHETS ORGANIQUES, ENCOMBRANTS\*

\*Les objets doivent être déposés la veille de la levée à 21h au plus tard.



# DÉFI

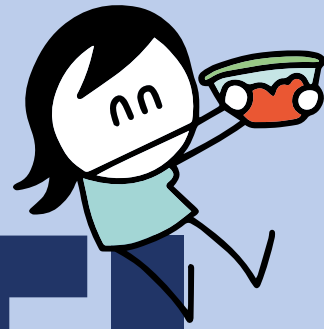

## RÉDUIRE

- les emballages à usage unique pendant les courses ou repas à emporter en vous munissant de vos propres cabas et contenants;
- le gaspillage alimentaire en dédiant un jour par semaine à la préparation des restes de manière créative.

## LE DÉFI DU MOIS

Acheter un aliment frais (fromage, poisson, viande, gâteau, etc.) dans votre propre contenant ou acheter un repas à emporter avec de la vaisselle réutilisable consignée (reCIRCLE).



**LUNDI**      **MARDI**      **MERCREDI**      **JEUDI**       **VENDREDI**      **SAMEDI**      **DIMANCHE**

			1	2	3	4
5	6	7	8	8	10	11
12	13	14	15	16	17	18
19	20	21	22	23	24	25
VACANCES SCOLAIRES						
26	27	28	29	<div style="display: flex; justify-content: space-around;"> <div style="border: 1px solid black; padding: 5px;"> <b>JANVIER 2024</b>              1 2 3 4 5 6 7              8 9 10 11 12 13 14              15 16 17 18 19 20 21              22 23 24 25 26 27 28              29 30 31           </div> <div style="border: 1px solid black; padding: 5px;"> <b>MARS 2024</b>              1 2 3              4 5 6 7 8 9 10              11 12 13 14 15 16 17              18 19 20 21 22 23 24              25 26 27 28 29 30 31           </div> </div>		



**PETIT-LANCY**  
 ORDURES MÉNAGÈRES, DÉCHETS ORGANIQUES, ENCOMBRANTS\*







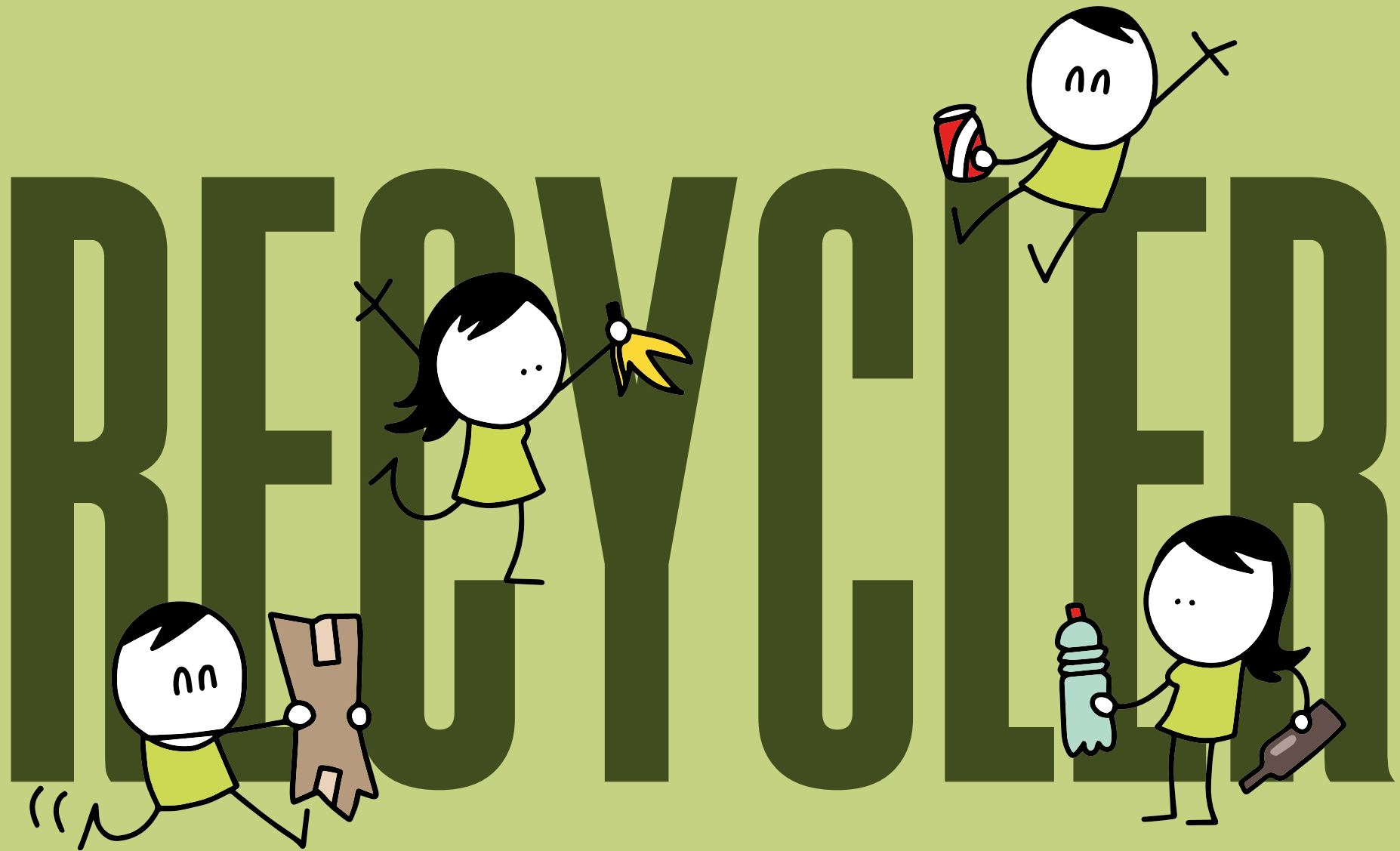















**GRAND-LANCY**  
 ORDURES MÉNAGÈRES, DÉCHETS ORGANIQUES, ENCOMBRANTS\*

\*Les objets doivent être déposés la veille de la levée à 21h au plus tard.



**tout ce qui peut l'être !**

**LUNDI**      **MARDI**      **MERCREDI**      **JEUDI**       **VENDREDI**      **SAMEDI**      **DIMANCHE**

					1	2	3
							
4	5	6	7	8	9	10	
							
11	12	13	14	15	16	17	
							
18	19	20	21	22	23	24	
							
25	26	27	28	29	30	31	
				 VENDREDI-SAINT VACANCES SCOLAIRES			



**PETIT-LANCY**  
ORDURES MÉNAGÈRES, DÉCHETS ORGANIQUES,  
ENCOMBRANTS\*



**GRAND-LANCY**  
ORDURES MÉNAGÈRES, DÉCHETS ORGANIQUES,  
ENCOMBRANTS\*

\*Les objets doivent être déposés la veille de la levée à 21h au plus tard.

**FÉVRIER 2024**      **AVRIL 2024**

	1	2	3	4	1	2	3	4	5	6	7		
5	6	7	8	9	10	11	8	9	10	11	12	13	14
12	13	14	15	16	17	18	15	16	17	18	19	20	21
19	20	21	22	23	24	25	22	23	24	25	26	27	28
26	27	28	29				29	30					

**MARS**

# DÉFI

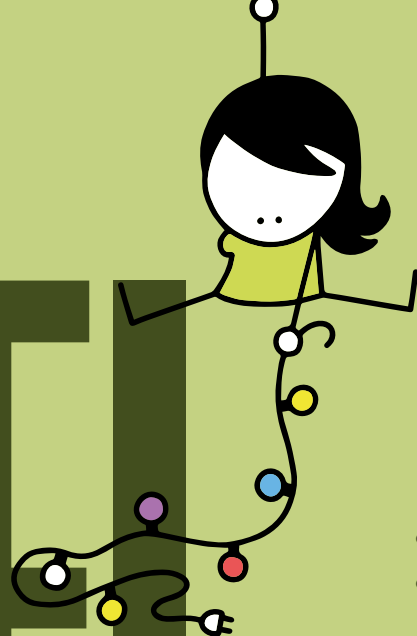

## RECYCLER







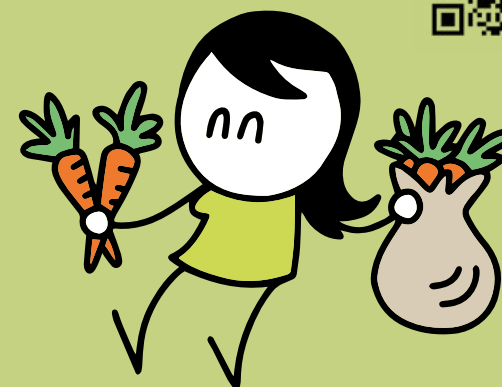































- les déchets organiques en triant correctement (*voir page 12*);
- vos vêtements abîmés en les transformant pour leur offrir une nouvelle vie.

## LE DÉFI DU MOIS POUR LES ENFANTS

Réaliser un « trapilho » au moyen d'anciens t-shirts et concevoir des objets utiles au quotidien.



**LUNDI**      **MARDI**      **MERCREDI**      **JEUDI**       **VENDREDI**      **SAMEDI**      **DIMANCHE**

<b>1</b>  LUNDI DE PÂQUES VACANCES SCOLAIRES 	<b>2</b>   	<b>3</b>    	<b>4</b>   	<b>5</b>  	<b>6</b>	<b>7</b>
<b>8</b>   	<b>9</b>   	<b>10</b>  	<b>11</b>   	<b>12</b>  	<b>13</b>	<b>14</b>
<b>15</b>   	<b>16</b>   	<b>17</b>  	<b>18</b>   	<b>19</b>  	<b>20</b>	<b>21</b>
<b>22</b>   	<b>23</b>   	<b>24</b>   	<b>25</b>    	<b>26</b>  	<b>27</b>	<b>28</b>
<b>29</b>   	<b>30</b>   			<b>MARS 2024</b> 1 2 3 4 5 6 7 8 9 10 11 12 13 14 15 16 17 18 19 20 21 22 23 24 25 26 27 28 29 30 31		
				<b>MAI 2024</b> 1 2 3 4 5 6 7 8 9 10 11 12 13 14 15 16 17 18 19 20 21 22 23 24 25 26 27 28 29 30 31		



**PETIT-LANCY**  
ORDURES MÉNAGÈRES, DÉCHETS ORGANIQUES, ENCOMBRANTS\*













































**GRAND-LANCY**  
ORDURES MÉNAGÈRES, DÉCHETS ORGANIQUES, ENCOMBRANTS\*

\*Les objets doivent être déposés la veille de la levée à 21h au plus tard.



**ce que l'on consomme !**

**LUNDI**      **MARDI**      **MERCREDI**      **JEUDI**       **VENDREDI**      **SAMEDI**      **DIMANCHE**

		1 FÊTE DU TRAVAIL 	2  	3 	4 FAITES DU JARDIN PARC NAVAZZA-OLTRAMARE	5
6  	7  	8  	9 JEUDI DE L'ASCENSION PONT DE L'ASCENSION   	10  	11	12
13  	14  	15 	16  	17 	18	19
20 LUNDI DE PENTECÔTE 	21  	22   	23  	24 	25	26
27  	28  	29  	30   	31 MAI AU PARC PARC BERNASCONI 	<div style="display: flex; justify-content: space-between;"> <div style="text-align: center;"> <p>AVRIL 2024</p> <p>1 2 3 4 5 6 7 8 9 10 11 12 13 14 15 16 17 18 19 20 21 22 23 24 25 26 27 28 29 30</p> </div> <div style="text-align: center;"> <p>JUIN 2024</p> <p>1 2 3 4 5 6 7 8 9 10 11 12 13 14 15 16 17 18 19 20 21 22 23 24 25 26 27 28 29 30</p> </div> </div>	



**PETIT-LANCY**  
ORDURES MÉNAGÈRES, DÉCHETS ORGANIQUES,  
ENCOMBRANTS\*



**GRAND-LANCY**  
ORDURES MÉNAGÈRES, DÉCHETS ORGANIQUES,  
ENCOMBRANTS\*

\*Les objets doivent être déposés la veille de la levée à 21h au plus tard.



# DÉFI

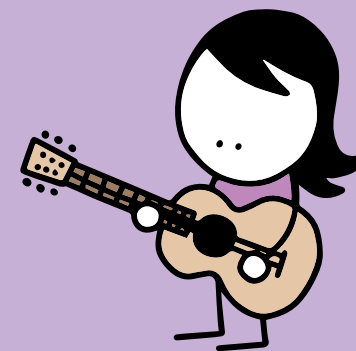
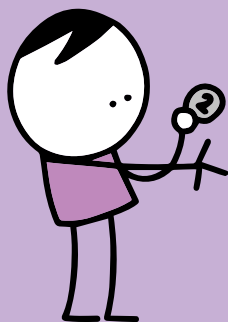
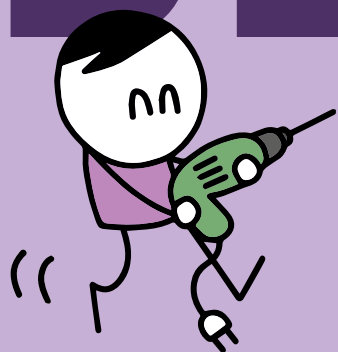

## RÉUTILISER

- les livres disponibles dans les boîtes à livres près de chez vous et déposer vos anciennes lectures pour faire le bonheur de vos voisin-es.
- les objets en les empruntant à votre entourage ou dans une bibliothèque d'objets.

## LE DÉFI DU MOIS

Réaliser une activité en famille ou entre ami-es en utilisant un objet emprunté de La Manivelle. Quelques suggestions:

- un **jeu de badminton** pour une activité dans un parc
- un **paddle** pour un bon moment sur le lac ou le Rhône
- un **gaufrier** pour une fête à la maison
- une **boule à facettes** pour une soirée chic
- une **remorque à vélo** pour transporter du matériel
- des **appareils audiovisuels** pour une projection de photos ou vidéos de vacances
- une **tente** pour un week-end de camping ou un **sac à dos technique** pour randonner dans nos belles montagnes
- Emprunter un objet à **La Manivelle** et ainsi obtenir un abonnement annuel gratuit !



**LUNDI**      **MARDI**      **MERCREDI**      **JEUDI**       **VENDREDI**      **SAMEDI**      **DIMANCHE**

					1	2
					MAI AU PARC PARC BERNASCONI	
3 CÉRÉMONIE DE PASSATION DE MAIRE PARC NAVAZZA-OLTRAMARE Déchets Organiques, Ordures Ménagères	4 Déchets Organiques, Ordures Ménagères	5 Papier Carton, Ordures Ménagères	6 Verre, Ordures Ménagères	7 Ordures Ménagères	8	9
10 Déchets Organiques, Ordures Ménagères	11 Déchets Organiques, Ordures Ménagères	12 Papier Carton, Ordures Ménagères	13 Verre, Ordures Ménagères	14 Ordures Ménagères TALENTS - EXPOSITION DES ARTISTES LANCÉEN-NES PARC BERNASCONI	15	16
17 Déchets Organiques, Ordures Ménagères	18 Déchets Organiques, Ordures Ménagères	19 Papier Carton, Ordures Ménagères	20 Verre, Ordures Ménagères	21 Ordures Ménagères	22	23
24 Déchets Organiques, Ordures Ménagères	25 Déchets Organiques, Ordures Ménagères	26 Papier Carton, Déchets Encombrants	27 Verre, Ordures Ménagères, Déchets Encombrants FÊTE DES ÉCOLES DU PETIT-LANCY PARC NAVAZZA-OLTRAMARE	28 Ordures Ménagères FÊTE DES ÉCOLES DU GRAND-LANCY PARC NAVAZZA-OLTRAMARE	29	30



**PETIT-LANCY**  
ORDURES MÉNAGÈRES, DÉCHETS ORGANIQUES,  
ENCOMBRANTS\*



**GRAND-LANCY**  
ORDURES MÉNAGÈRES, DÉCHETS ORGANIQUES,  
ENCOMBRANTS\*

**MAI 2024**      **JUILLET 2024**

	1	2	3	4	5	1	2	3	4	5	6	7	
6	7	8	9	10	11	12	8	9	10	11	12	13	14
13	14	15	16	17	18	19	15	16	17	18	19	20	21
20	21	22	23	24	25	26	22	23	24	25	26	27	28
27	28	29	30	31			29	30	31				

\*Les objets doivent être déposés la veille de la levée à 21h au plus tard.

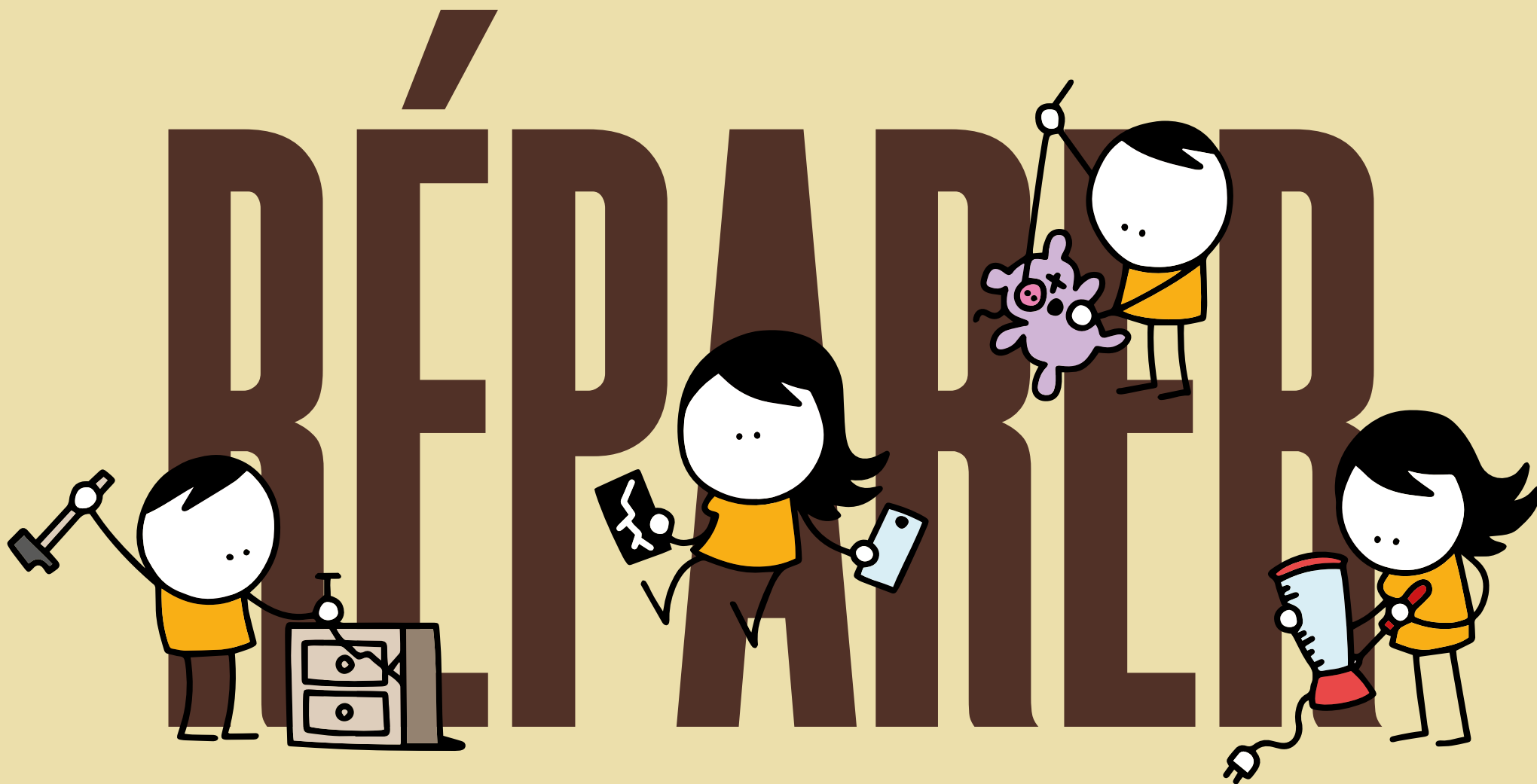

**pour prolonger la durée de vie des objets !**

**LUNDI**      **MARDI**      **MERCREDI**      **JEUDI**      **VENDREDI**      **SAMEDI**      **DIMANCHE**

1 <b>VACANCES SCOLAIRES</b> Déchets organiques, Ordures ménagères	2 Déchets organiques, Ordures ménagères	3 Papier carton	4 Verre, Ordures ménagères	5 Ordures ménagères	6	7																																																																						
8 Déchets organiques, Ordures ménagères	9 Déchets organiques, Ordures ménagères	10 Papier carton	11 Verre, Ordures ménagères	12 Ordures ménagères	13	14																																																																						
15 Déchets organiques, Ordures ménagères	16 Déchets organiques, Ordures ménagères	17 Papier carton	18 Verre, Ordures ménagères	19 Ordures ménagères	20	21																																																																						
22 Déchets organiques, Ordures ménagères	23 Déchets organiques, Ordures ménagères	24 Papier carton, Déchets encombrants	25 Verre, Ordures ménagères, Déchets encombrants	26 Ordures ménagères	27 	28																																																																						
29 Déchets organiques, Ordures ménagères	30 Déchets organiques, Ordures ménagères	31 Verre, Papier carton	<b>JUIN 2024</b>		<b>AOÛT 2024</b>																																																																							
			<table border="1"> <tr><td></td><td>1</td><td>2</td><td colspan="4"></td></tr> <tr><td>3</td><td>4</td><td>5</td><td>6</td><td>7</td><td>8</td><td>9</td></tr> <tr><td>10</td><td>11</td><td>12</td><td>13</td><td>14</td><td>15</td><td>16</td></tr> <tr><td>17</td><td>18</td><td>19</td><td>20</td><td>21</td><td>22</td><td>23</td></tr> <tr><td>24</td><td>25</td><td>26</td><td>27</td><td>28</td><td>29</td><td>30</td></tr> </table>			1	2					3	4	5	6	7	8	9	10	11	12	13	14	15	16	17	18	19	20	21	22	23	24	25	26	27	28	29	30	<table border="1"> <tr><td></td><td>1</td><td>2</td><td>3</td><td>4</td><td colspan="2"></td></tr> <tr><td>5</td><td>6</td><td>7</td><td>8</td><td>9</td><td>10</td><td>11</td></tr> <tr><td>12</td><td>13</td><td>14</td><td>15</td><td>16</td><td>17</td><td>18</td></tr> <tr><td>19</td><td>20</td><td>21</td><td>22</td><td>23</td><td>24</td><td>25</td></tr> <tr><td>26</td><td>27</td><td>28</td><td>29</td><td>30</td><td>31</td><td></td></tr> </table>			1	2	3	4			5	6	7	8	9	10	11	12	13	14	15	16	17	18	19	20	21	22	23	24	25	26	27	28	29	30	31	
	1	2																																																																										
3	4	5	6	7	8	9																																																																						
10	11	12	13	14	15	16																																																																						
17	18	19	20	21	22	23																																																																						
24	25	26	27	28	29	30																																																																						
	1	2	3	4																																																																								
5	6	7	8	9	10	11																																																																						
12	13	14	15	16	17	18																																																																						
19	20	21	22	23	24	25																																																																						
26	27	28	29	30	31																																																																							



**PETIT-LANCY**  
ORDURES MÉNAGÈRES, DÉCHETS ORGANIQUES, ENCOMBRANTS\*



**GRAND-LANCY**  
ORDURES MÉNAGÈRES, DÉCHETS ORGANIQUES, ENCOMBRANTS\*

\*Les objets doivent être déposés la veille de la levée à 21h au plus tard.

# DÉFI

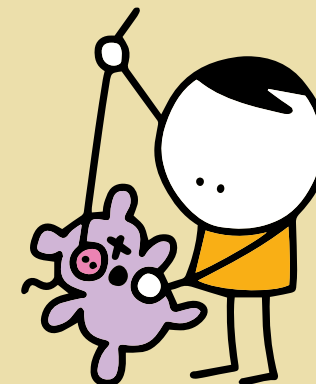
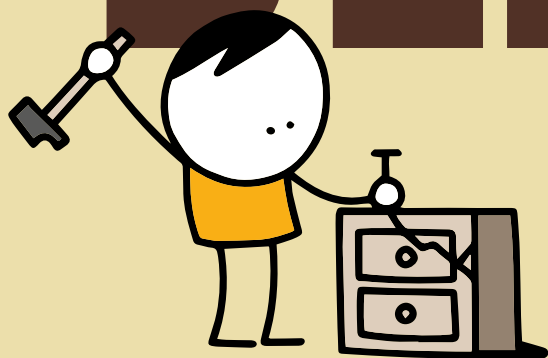

## RÉPARER

- un objet plutôt que le jeter;
- un appareil défectueux en profitant d'un prochain Repair Café (voir page 11).

## LE DÉFI DU MOIS

Participer à un atelier bois/bricolage proposé par la Maison de quartier du Plateau (les jeudis de 16h à 20h) ou organisez votre propre atelier de construction ou réparation ou empruntant les lieux (atelier et outils).



**LUNDI**      **MARDI**      **MERCREDI**      **JEUDI**       **VENDREDI**      **SAMEDI**      **DIMANCHE**

**1**

VACANCES SCOLAIRES



FÊTE DU 1<sup>ER</sup> AOÛT  
PARC NAVAZZA-  
OLTRAMARE

**2**



**3**

**4**

**5**





**6**





**7**



**8**

**9**



**10**

**11**

**12**



**13**





**14**



**15**



**16**



**17**

**18**

**19**

RENTRÉE SCOLAIRE



**20**





**21**



**22**



**23**





**24**

**25**

**26**



TUTTISPORTS

**27**



**28**





**29**





**30**



**31**



**PETIT-LANCY**  
ORDURES MÉNAGÈRES, DÉCHETS ORGANIQUES,  
ENCOMBRANTS\*



**GRAND-LANCY**  
ORDURES MÉNAGÈRES, DÉCHETS ORGANIQUES,  
ENCOMBRANTS\*

\*Les objets doivent être déposés la veille de la levée à 21h au plus tard.

**JUILLET 2024**

1	2	3	4	5	6	7
8	9	10	11	12	13	14
15	16	17	18	19	20	21
22	23	24	25	26	27	28
29	30	31				

**SEPTEMBRE 2024**

							1
2	3	4	5	6	7	8	
9	10	11	12	13	14	15	
16	17	18	19	20	21	22	
23	24	25	26	27	28	29	
30							

AOÛT



**à ce dont on peut se passer !**

1

2



3



4



5

JEÛNE GENEVOIS



6



7

8

9



10



11



12



13



14

15

16



17



18



19



20



21

FÊTE DE L'ABELLE ET DU TERROIR  
PARC NAVAZZA-OLTRAMARE

22

23



24



25



26



27



28

29

30



**PETIT-LANCY**  
ORDURES MÉNAGÈRES, DÉCHETS ORGANIQUES,  
ENCOMBRANTS\*



**GRAND-LANCY**  
ORDURES MÉNAGÈRES, DÉCHETS ORGANIQUES,  
ENCOMBRANTS\*

\*Les objets doivent être déposés la veille de la levée à 21h au plus tard.

AOÛT 2024

OCTOBRE 2024

	1	2	3	4				
5	6	7	8	9	10	11		
12	13	14	15	16	17	18		
19	20	21	22	23	24	25		
26	27	28	29	30	31			

	1	2	3	4	5	6		
7	8	9	10	11	12	13		
14	15	16	17	18	19	20		
21	22	23	24	25	26	27		
28	29	30	31					

SEPTEMBRE



# DÉFI

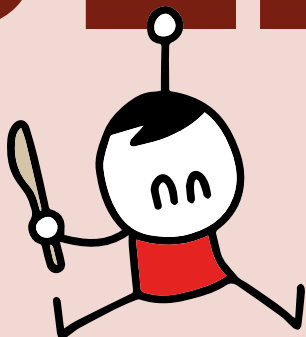

## RENONCER

- à acheter des vêtements neufs;
- à acheter des fruits et légumes hors saison.







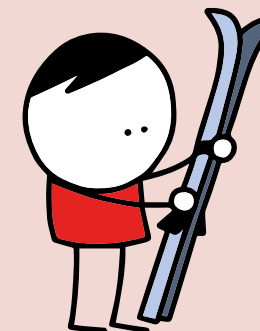



































## LE DÉFI DU MOIS

Ce mois-ci, on renonce à tout achat d'objet neuf et on découvre la multitude d'alternatives *(voir les bonnes adresses et les bons plans en page 11)*.



**LUNDI**      **MARDI**      **MERCREDI**      **JEUDI**       **VENDREDI**      **SAMEDI**      **DIMANCHE**

	<b>1</b>	<b>2</b>	<b>3</b>	<b>4</b>	<b>5</b>	<b>6</b>
	 		 			
<b>7</b>	<b>8</b>	<b>9</b>	<b>10</b>	<b>11</b>	<b>12</b>	<b>13</b>
 	  <b>RÉCEPTION DES SOCIÉTÉS COMMUNALES ET REMISE DU MÉRITE DE LANCY SALLE COMMUNALE DU GRAND-LANCY</b>		 			
<b>14</b>	<b>15</b>	<b>16</b>	<b>17</b>	<b>18</b>	<b>19</b>	<b>20</b>
 	 		 			
<b>21</b>	<b>22</b>	<b>23</b>	<b>24</b>	<b>25</b>	<b>26</b>	<b>27</b>
  <b>VACANCES SCOLAIRES</b>	 		 			<b>RUN'AIRE</b>
<b>28</b>	<b>29</b>	<b>30</b>	<b>31</b>	<b>SEPTEMBRE 2024</b>		<b>NOVEMBRE 2024</b>
 	 	 	  	1	1	2 3

<b>SEPTEMBRE 2024</b>							<b>NOVEMBRE 2024</b>				
						1				1	2 3
						2 3 4 5 6 7 8				4	5 6 7 8 9 10
						9 10 11 12 13 14 15				11	12 13 14 15 16 17
						16 17 18 19 20 21 22				18	19 20 21 22 23 24
						23 24 25 26 27 28 29				25	26 27 28 29 30
						30					



**PETIT-LANCY**  
ORDURES MÉNAGÈRES, DÉCHETS ORGANIQUES,  
ENCOMBRANTS\*



**GRAND-LANCY**  
ORDURES MÉNAGÈRES, DÉCHETS ORGANIQUES,  
ENCOMBRANTS\*

\*Les objets doivent être déposés la veille de la levée à 21h au plus tard.

# OCTOBRE

## RÉDUIRE, RECYCLER, RÉUTILISER, RÉPARER, RENONCER...

### QUELS DÉFIS AVEZ-VOUS RELEVÉ CETTE ANNÉE ?

N'hésitez pas à partager vos expériences « 5R »  
en envoyant des messages, photos ou vidéos à l'adresse :  
dechets@lancy.ch

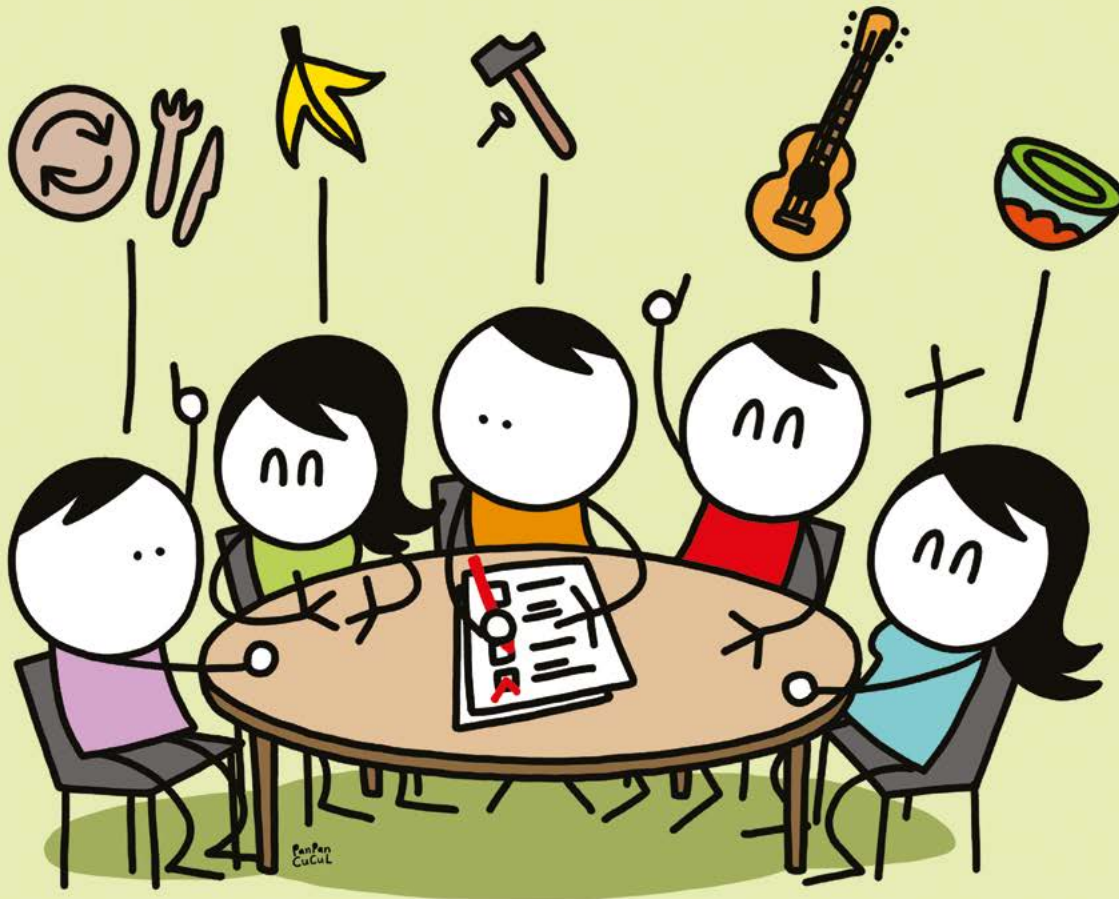

#### DÉFI N° 1

acheter un aliment frais ou un repas à emporter  
avec de la vaisselle réutilisable (voir page 18)

#### DÉFI N° 2

réaliser un « trapilho » avec les enfants  
(voir page 22)

#### DÉFI N° 3

organiser une activité avec un objet de la plateforme  
La Manivelle (voir page 26)

#### DÉFI N° 4

réparer un objet et/ou participer à un Repair Café  
(voir page 30)

#### DÉFI N° 5

renoncer à acheter du neuf pendant un mois  
(voir page 34)

**LUNDI**      **MARDI**      **MERCREDI**      **JEUDI**      **VENDREDI**      **SAMEDI**      **DIMANCHE**

				1	2	3
4	5	6	7	8	9	10
11	12	13	14	15	16	17
	 <b>PROMOTIONS CIVIQUES ET CITOYENNES SALLE COMMUNALE DU PETIT-LANCY</b>					
18	19	20	21	22	23	24
25	26	27	28	29	30	
		 <b>NOËL À LANCY - MARCHÉ DE NOËL PLACE DE PONT-ROUGE</b>				



**PETIT-LANCY**  
ORDURES MÉNAGÈRES, DÉCHETS ORGANIQUES,  
ENCOMBRANTS\*



**GRAND-LANCY**  
ORDURES MÉNAGÈRES, DÉCHETS ORGANIQUES,  
ENCOMBRANTS\*

\*Les objets doivent être déposés la veille de la levée à 21h au plus tard.

**OCTOBRE 2024**      **DÉCEMBRE 2024**

1	2	3	4	5	6	
7	8	9	10	11	12	13
14	15	16	17	18	19	20
21	22	23	24	25	26	27
28	29	30	31			

							1						
							2	3	4	5	6	7	8
							9	10	11	12	13	14	15
							16	17	18	19	20	21	22
							23	24	25	26	27	28	29
							30	31					

**NOVEMBRE**



## ORGANISER LES FÊTES DE FIN D'ANNÉE SELON LA RÈGLE DES 5R

Pourquoi ne pas offrir des cadeaux faits maison et les emballer au moyen de tissus réutilisables ?

## BESOIN D'INSPIRATION ?

Découvrez des idées de cadeaux éco-responsables et utiles ainsi que la méthode d'emballage « furoshiki ».



**LUNDI**      **MARDI**      **MERCREDI**      **JEUDI**       **VENDREDI**      **SAMEDI**      **DIMANCHE**

1  
  
NOËL À LANCY - MARCHÉ DE NOËL  
PLACE DE PONT-ROUGE

2	3	4	5	6	7	8
9	10	11	12	13	14	15
16	17	18	19	20	21	22
23	24	25	26	27	28	29
VACANCES SCOLAIRES 		NOËL 				
30	31	 <b>PETIT-LANCY</b> ORDURES MÉNAGÈRES, DÉCHETS ORGANIQUES, ENCOMBRANTS*   <b>GRAND-LANCY</b> ORDURES MÉNAGÈRES, DÉCHETS ORGANIQUES, ENCOMBRANTS*		<b>NOVEMBRE 2024</b> 1 2 3 4 5 6 7 8 9 10 11 12 13 14 15 16 17 18 19 20 21 22 23 24 25 26 27 28 29 30		<b>JANVIER 2025</b> 1 2 3 4 5 6 7 8 9 10 11 12 13 14 15 16 17 18 19 20 21 22 23 24 25 26 27 28 29 30 31
	RESTAURATION DE LA RÉPUBLIQUE 					

\*Les objets doivent être déposés la veille de la levée à 21h au plus tard.

# DÉCEMBRE

# CALENDRIER VOIRIE 2024



notre consommation à nos besoins réels !



tout ce qui peut l'être !

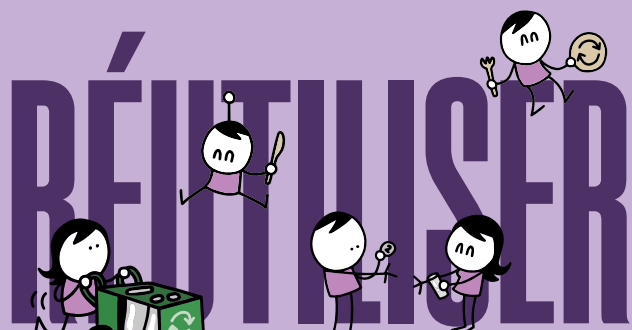

ce que l'on consomme !

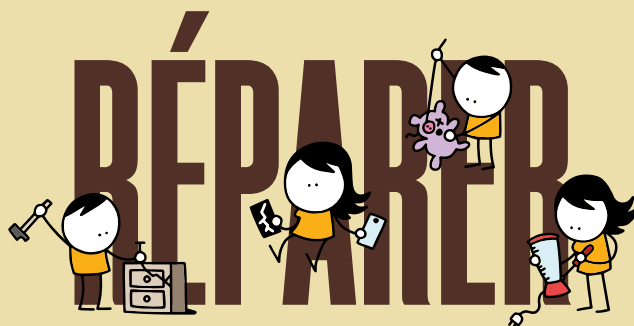

pour prolonger la durée de vie des objets !



à ce dont on peut se passer !